



www.dosm.gov.my

# NEWSLETTER

DOSM/BPPD/4.2022/Siri 11

Kemaskini sehingga 04 Januari 2022

## BENCANA BANJIR JEMPOL: FAKTA DAN ANGKA

### 01 LATAR BELAKANG

- **Jempol** merupakan antara daerah yang terbesar di Negeri Sembilan. Daerah ini terletak bersempadan dengan negeri Pahang. Bandar utamanya ialah Bahau.
- Daerah ini dijangka akan terus membangun dalam masa terdekat ini di antara 5 hingga 10 tahun lagi. Di sini juga terletaknya pertembungan antara Sungai Muar dan Sungai Serting. Ia lebih dikenali sebagai Desa Penarikan.

# 5

Mukim

- Jelai
- Kuala Jempol
- Rompin
- Serting Hilir
- Serting Hulu

### 02 DEMOGRAFI PENDUDUK

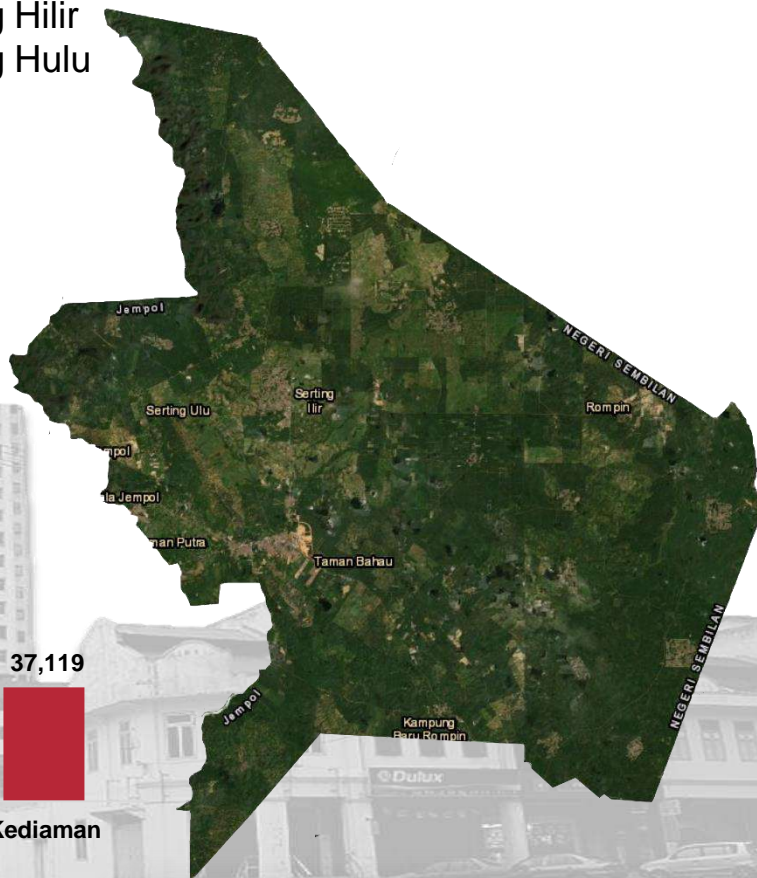
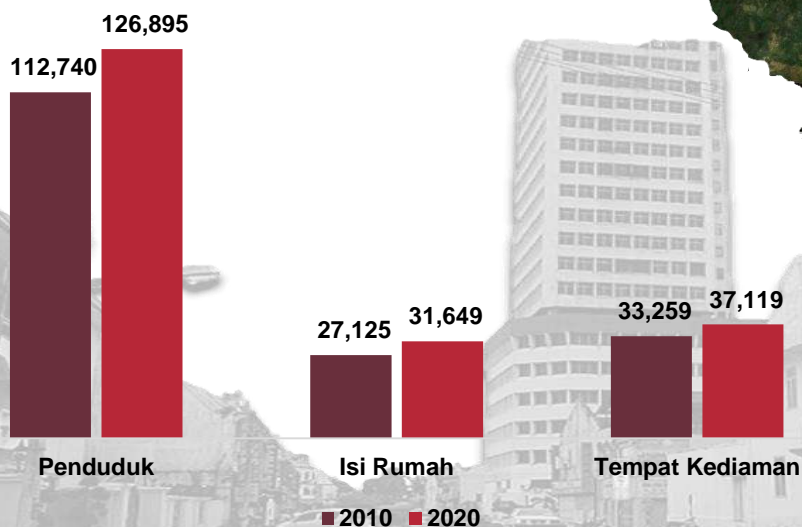

Sumber: <https://ms.wikipedia.org/wiki/Jempol>



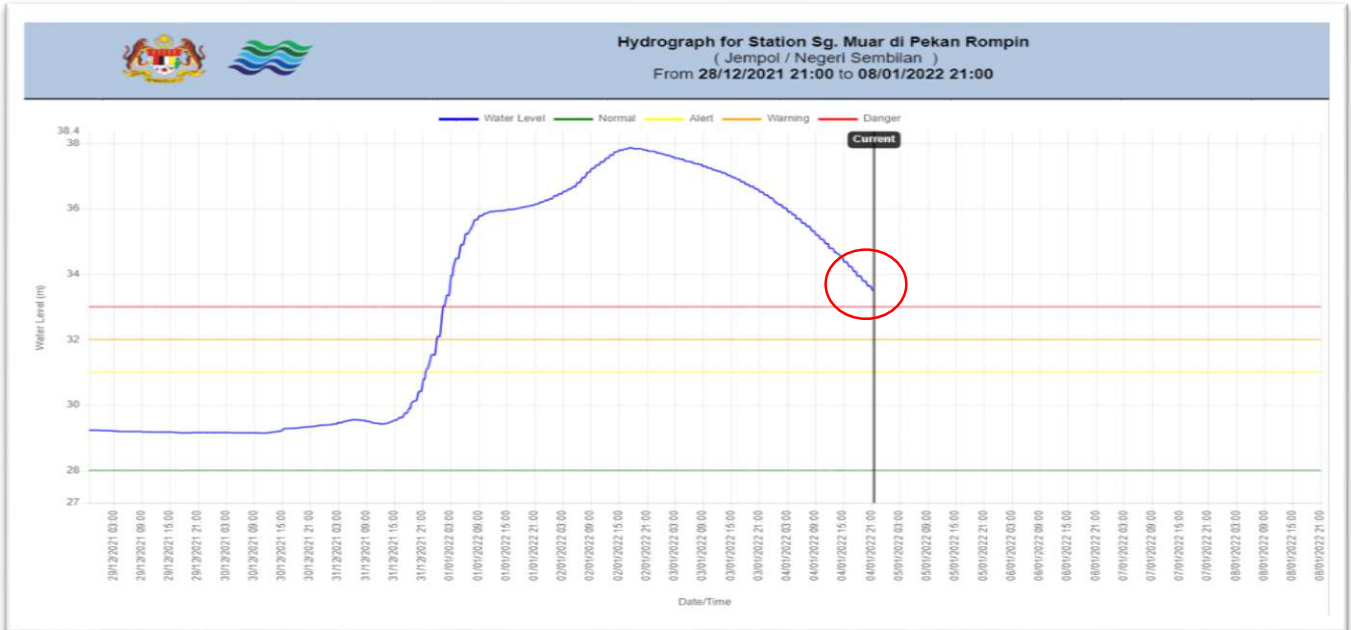

Paparan Hydrograph menunjukkan paras air Sg. Muar di Pekan Rompin mencapai paras air 33.49 meter pada 4 Januari 2022 iaitu telah melebihi paras berbahaya 5.49 meter.



Keadaan laluan menuju ke Gemas berdekatan jalan masuk ke Kem Syed Sirajuddin



Penduduk sifatkan banjir di Jempol, Gemas terburuk dalam tempoh 50 tahun

Sumber:

<https://publicinfobanjir.water.gov.my/?lang=en#>

BERNAMA.com: 1 Jan. 2022

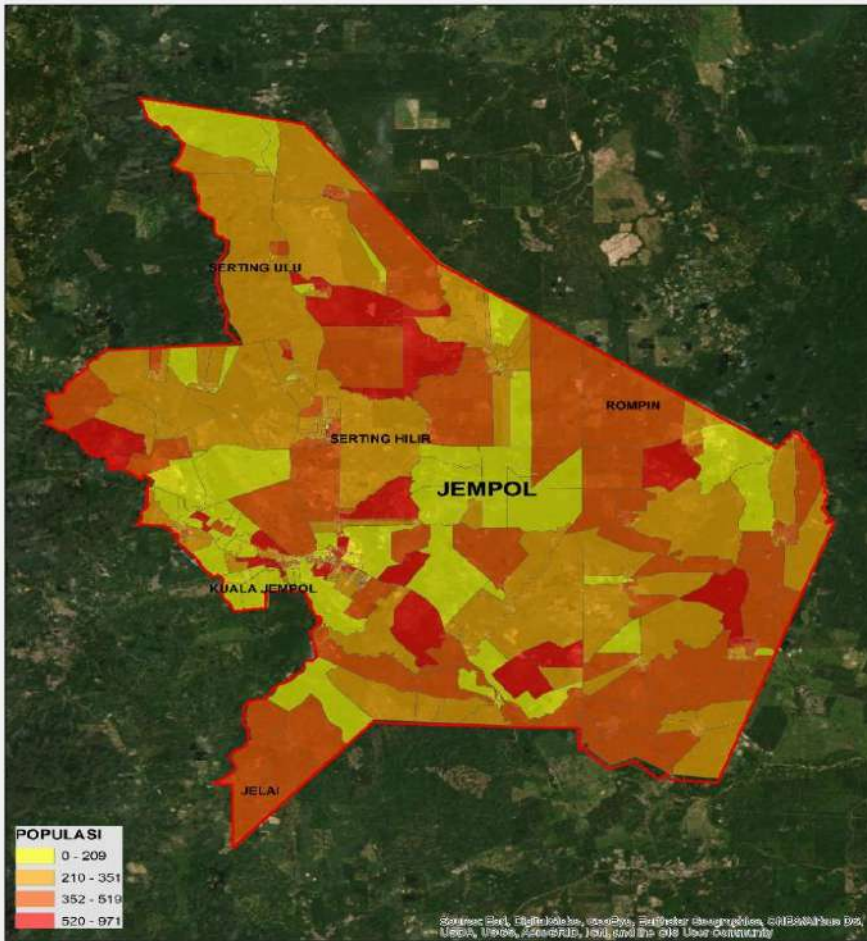

PENDUDUK JEMPOL, 2020  
**126,895**



**LELAKI**  
**65,545**



**PEREMPUAN**  
**61,350**

KAWASAN	PENDUDUK	LELAKI	PEREMPUAN
MUKIM JELAI <sup>2</sup>	6,998	4,113	2,885
MUKIM KUALA JEMPOL	7,754	3,930	3,824
MUKIM ROMPIN <sup>3</sup>	40,342	21,356	18,986
MUKIM SERTING HILIR	16,236	8,356	7,880
MUKIM SERTING HULU	14,003	7,291	6,712
BANDAR SERTING	5,757	2,938	2,819
BANDAR BAHAU	11,247	5,554	5,693
PEKAN BAHAU	16,960	8,200	8,760
PEKAN BATU KIKIR	1,380	689	691
PEKAN ROMPIN	1,101	497	604
PEKAN MAHSAN	5,117	2,621	2,496

Merujuk kepada jumlah Penduduk kawasan yang mengalami banjir dan tidak menggambarkan bilangan mangsa banjir

**Nota:**

1 Data Banci 2020 yang dilaporkan seperti jadual di atas adalah penemuan awalan diperingkat operasi dan akan dimuktamadkan setelah melalui proses verifikasi dan validasi data

2 Termasuk Pekan Kuala Jelai

3 Termasuk Pekan Ladang Geddes

## TABURAN PENDUDUK MENGIKUT TEMPAT KEDIAMAN DAN KUMPULAN UMUR, JEMPOL<sup>1</sup>



TEMPAT KEDIAMAN

37,119



PENDUDUK

126,895



0-14 TAHUN

32,390

15-64 TAHUN

83,287

65+ TAHUN

11,218

KAWASAN	TEMPAT KEDIAMAN	PENDUDUK	KUMPULAN UMUR		
			0 - 14	15 - 64	65 +
MUKIM JELAI <sup>2</sup>	2,036	6,998	1,589	5,034	375
MUKIM KUALA JEMPOL	3,002	7,754	2,235	5,194	325
MUKIM ROMPIN <sup>3</sup>	11,244	40,342	9,944	25,691	4,707
MUKIM SERTING ILIR	4,323	16,236	3,654	10,949	1,633
MUKIM SERTING ULU	4,599	14,003	3,597	8,817	1,589
BANDAR SERTING	1,573	5,757	1,872	3,738	147
BANDAR BAHAU	3,126	11,247	2,940	7,172	1,135
PEKAN BAHAU	5,110	16,960	4,703	11,531	726
PEKAN BATU KIKIR	486	1,380	364	937	79
PEKAN ROMPIN	309	1,101	299	729	73
PEKAN MAHSAN	1,311	5,117	1,193	3,495	429

### Nota:

1 Data Banci 2020 yang dilaporkan seperti jadual di atas adalah penemuan awalan diperingkat operasi dan akan dimuktamadkan setelah melalui proses verifikasi dan validasi data

2 Termasuk Pekan Kuala Jelai

3 Termasuk Pekan Ladang Geddes

## 06 TABURAN PENDUDUK MENGIKUT ETNIK, JEMPOL<sup>1</sup>



BILANGAN PENDUDUK (ORANG)	BUMIPUTERA	CINA	INDIA	LAIN-LAIN <sup>2</sup>
	<b>84,137</b> (69.2%)	<b>21,322</b> (17.5%)	<b>15,552</b> (12.8%)	<b>591</b> (0.5%)

KAWASAN	BUMIPUTERA	CINA	INDIA	LAIN-LAIN <sup>2</sup>
MUKIM JELAI <sup>3</sup>	3,142	1,077	1,701	67
MUKIM KUALA JEMPOL	7,090	412	203	*
MUKIM ROMPIN <sup>4</sup>	30,297	2,023	4,782	293
MUKIM SERTING ILIR	14,079	215	1,438	16
MUKIM SERTING ULU	12,990	532	178	55
BANDAR SERTING	5,611	*	88	12
BANDAR BAHAU	1,984	7,616	1,349	55
PEKAN BAHAU	5,966	6,661	4,263	36
PEKAN BATU KIKIR	1,284	13	57	10
PEKAN ROMPIN	418	508	169	*
PEKAN MAHSAN	1,276	2,260	1,324	35

### Nota:

1 Data Banci 2020 yang dilaporkan seperti jadual di atas adalah penemuan awalan diperingkat operasi dan akan dimuktamadkan setelah melalui proses verifikasi dan validasi data

2 Tidak termasuk data bukan warganegara

3 Termasuk Pekan Kuala Jelai

4 Termasuk Pekan Ladang Geddes

\* Angka terlalu kecil untuk diterbitkan



## PENDAPATAN ISI RUMAH KASAR BULANAN, 2019

(JEMPOL)	PURATA (RM)	PENENGAH (RM)
T20	14,526	11,846
M40	5,938	5,595
B40	2,894	2,842
JUMLAH	4,926	3,676

## RUMAH IBADAT



42 MASJID

174 SURAU



28 TOKONG



62 KUIL



12 GEREJA

## KESIHATAN

1

HOSPITAL  
KERAJAAN

30

KLINIK  
KERAJAAN

25

KLINIK SWASTA

## KESELAMATAN



1 IPD

7 BALAI  
POLIS2 BALAI  
BOMBA

## PENDIDIKAN

50 SEKOLAH  
RENDAH17 SEKOLAH  
MENENGAH

JUMLAH PREMIS PERNIAGAAN 4,588

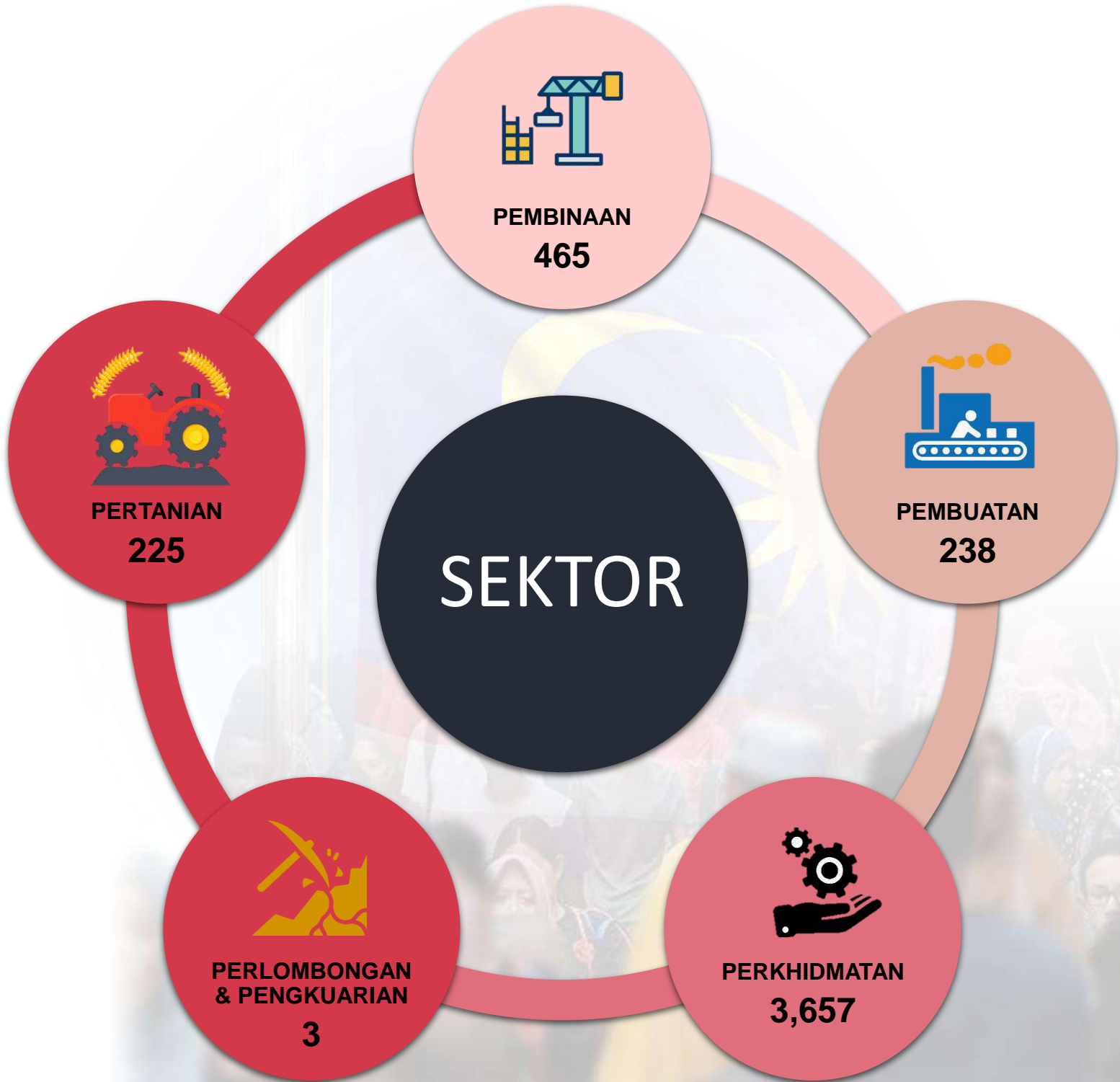

Sumber:  
Malaysia Statistical Business Register (MSBR) 4 Januari 2022