

BENCANA BANJIR JERANTUT: FAKTA DAN ANGKA

01 LATAR BELAKANG

- Daerah Jerantut merupakan daerah yang terbesar dalam Negeri Pahang Darul Makmur. Keluasannya ialah 2,900 batu persegi (755,771.93 Hektar). Disempadani oleh Negeri Kelantan dan Terengganu di Utara, Daerah Temerloh dan Maran di Selatan, Daerah Lipis dan Raub di Barat dan Daerah Kuantan dan Negeri Terengganu di Timur.
- Jerantut menjadi pintu masuk kepada **Taman Negara**, taman nasional pertama di Malaysia. Terdapat sebuah taman semulajadi iaitu **Taman Rimba Kenong**.

10

Mukim

- Burau
- Hulu Cheka
- Hulu Tembeling
- Kelola
- Kuala Tembeling
- Pedah
- Pulau Tawar
- Tebing Tinggi
- Teh
- Tembeling

02 DEMOGRAFI PENDUDUK



Sumber: <https://ms.wikipedia.org/wiki/Jerantut>

- Gelombang kedua banjir akibat hujan berterusan kembali menenggelamkan beberapa kawasan rendah di daerah ini termasuk kawasan yang sudah dicuci akibat banjir sebelum ini.
- Sebanyak 176 mangsa dipindahkan ke empat PPS.
- Hujan berterusan selama empat hari bermula di Hulu Tembeling pada 31 Disember 2021 menyebabkan air Sungai Pahang melimpah.
- Faktor berlakunya banjir di Jerantut, Pahang adalah disebabkan cuaca dan luruan angin Monsun Timur Laut yang membawa angin serta hujan berterusan.



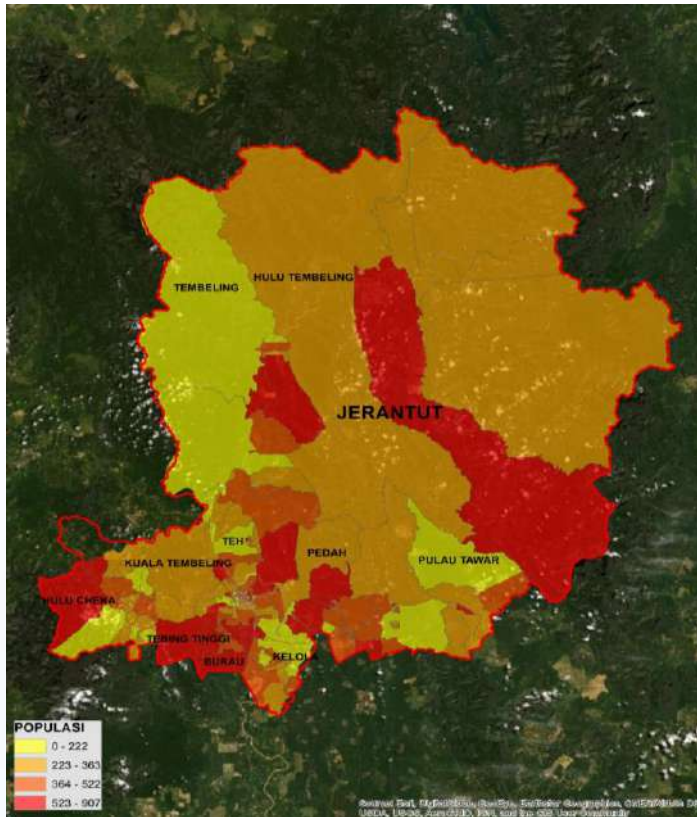

PENDUDUK JERANTUT 2020
96,214



LELAKI
51,181



PEREMPUAN
45,033

KAWASAN	PENDUDUK	LELAKI	PEREMPUAN
MUKIM BURAU	3,825	1,939	1,886
MUKIM HULU CHEKA	7,085	3,639	3,446
MUKIM HULU TEMBELING	2,230	1,191	1,039
MUKIM KELOLA	196	107	89
MUKIM KUALA TEMBELING	1,815	949	866
MUKIM PEDAH	38,673	20,443	18,230
MUKIM PULAU TAWAR	23,526	13,197	10,329
MUKIM TEBING TINGGI	3,294	1,760	1,534
MUKIM TEH	8,543	4,299	4,244
MUKIM TEMBELING	5,872	3,063	2,809
BANDAR JERANTUT	1,155	594	561

Merujuk kepada jumlah Penduduk kawasan yang mengalami banjir dan tidak menggambarkan bilangan mangsa banjir

Nota:

1 Data Banci 2020 yang dilaporkan seperti jadual di atas adalah penemuan awalan diperingkat operasi dan akan dimuktamadkan setelah melalui proses verifikasi dan validasi data

TABURAN PENDUDUK MENGIKUT TEMPAT KEDIAMAN DAN KUMPULAN UMUR, JERANTUT¹



TEMPAT KEDIAMAN

26,638



PENDUDUK

96,214



0-14 TAHUN

25,846

15-64 TAHUN

63,827

65+ TAHUN

6,541

KAWASAN	TEMPAT KEDIAMAN	PENDUDUK	KUMPULAN UMUR		
			0 - 14	15 - 64	65 +
MUKIM BURAU	1,067	3,825	846	2,699	280
MUKIM HULU CHEKA	2,299	7,085	1,881	4,594	610
MUKIM HULU TEMBELING	639	2,230	477	1,602	151
MUKIM KELOLA	58	196	56	123	17
MUKIM KUALA TEMBELING	546	1,815	378	1,244	193
MUKIM PEDAH	10,347	38,673	11,082	25,685	1,906
MUKIM PULAU TAWAR	6,365	23,526	6,311	15,302	1,913
MUKIM TEBING TINGGI	757	3,294	781	2,365	148
MUKIM TEH	2,508	8,543	2,217	5,622	704
MUKIM TEMBELING	1,575	5,872	1,476	3,866	530
BANDAR JERANTUT	477	1,155	341	725	89

Nota:

1 Data Banci 2020 yang dilaporkan seperti jadual di atas adalah penemuan awalan diperingkat operasi dan akan dimuktamadkan setelah melalui proses verifikasi dan validasi data

06 TABURAN PENDUDUK MENGIKUT ETNIK, JERANTUT¹



BILANGAN PENDUDUK (ORANG)	BUMIPUTERA 74,032 (83.8%)	CINA 11,228 (12.7%)	INDIA 2,483 (2.8%)	LAIN-LAIN² 581 (0.7%)
--	--	--	---	---

KAWASAN	BUMIPUTERA	CINA	INDIA	LAIN-LAIN ²
MUKIM BURAU	3,248	-	-	13
MUKIM HULU CHEKA	5,618	619	64	27
MUKIM HULU TEMBELING	2,040	-	-	-
MUKIM KELOLA	144	-	-	*
MUKIM KUALA TEMBELING	1,697	*	-	*
MUKIM PEDAH	24,892	9,725	1,780	158
MUKIM PULAU TAWAR	20,102	84	326	324
MUKIM TEBING TINGGI	1,496	640	*	29
MUKIM TEH	8,057	102	237	*
MUKIM TEMBELING	5,709	*	*	*
BANDAR JERANTUT	1,029	52	69	*

Nota:

1 Data Banci 2020 yang dilaporkan seperti jadual di atas adalah penemuan awalan diperingkat operasi dan akan dimuktamadkan setelah melalui proses verifikasi dan validasi data

2 Tidak termasuk bukan warganegara

* Angka terlalu kecil untuk diterbitkan



PENDAPATAN ISI RUMAH KASAR BULANAN, 2019 (JERANTUT)

	PURATA (RM)	PENENGAH (RM)
T20	10,508	10,174
M40	5,299	5,013
B40	2,745	2,764
JUMLAH	4,452	3,781

RUMAH IBADAT



57 MASJID
106 SURAU



3 TOKONG



N/A KUIL



N/A GEREJA

KESIHATAN

1 HOSPITAL
KERAJAAN



37

KLINIK
KERAJAAN

8

KLINIK
SWASTA

KESELAMATAN



1 IPD
3 BALAI
POLIS



1 BALAI
BOMBA

PENDIDIKAN



47 SEKOLAH
RENDAH

16 SEKOLAH
MENENGAH

JUMLAH PREMIS PERNIAGAAN 2,480

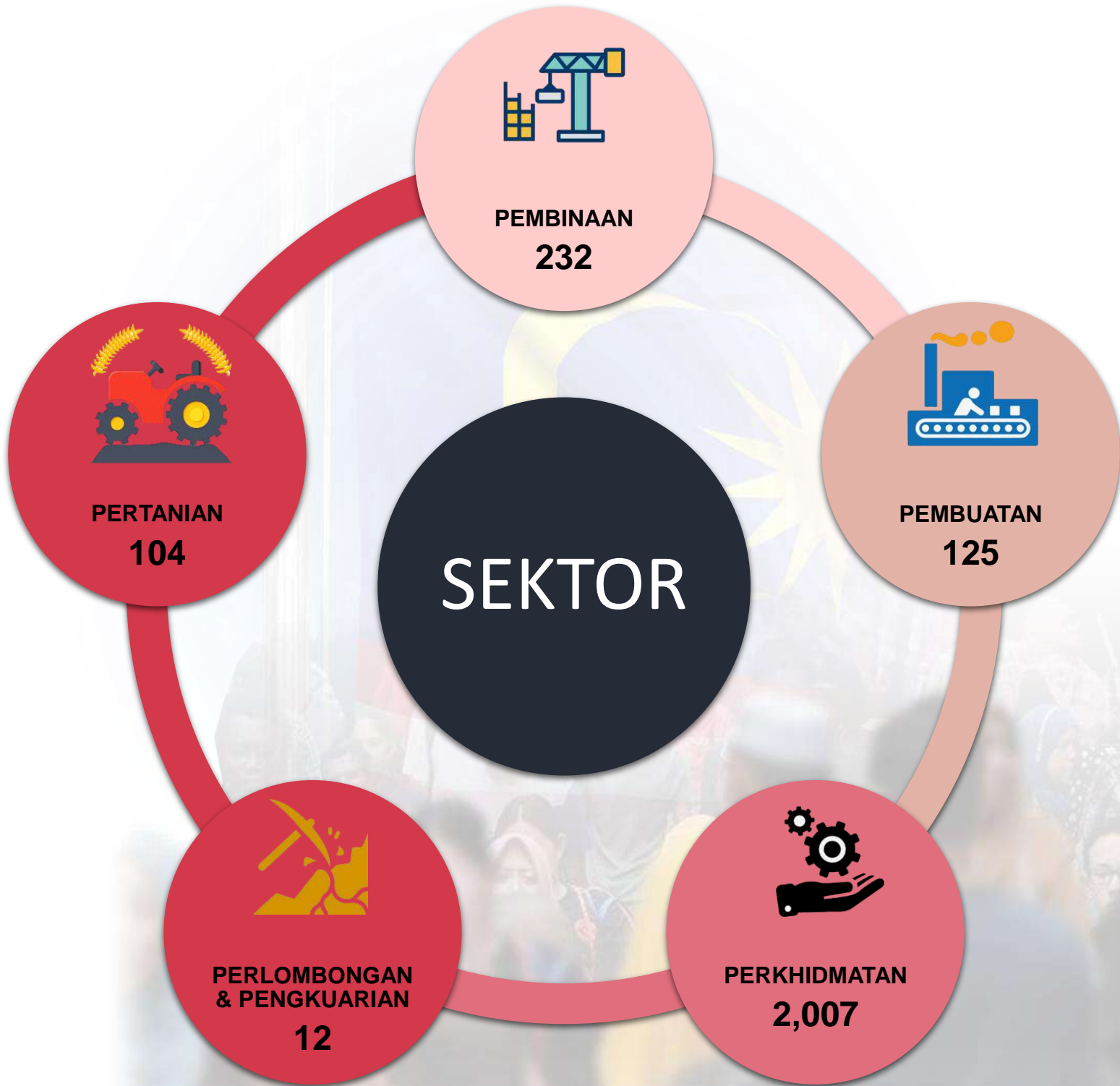

Sumber: Malaysia Statistical Business Registration (MSBR), 4 Januari 2022